magazín

LEO

® PK 62 4 1998 35,- Kč

LEO, TAK CHUTNÁ PRAVÁ ROZKOŠ!

LÁKAVÉ ER

ADRIANA

KOUKÁ MI TO Z OČÍ

LEO LESBIAN

JANA A OLINA

NADRŽENÉ POŠTĚVAČKY

CHCETE ZAŽÍT EROTICKÝ VEČER V PRAZE?

HRAJTE S NÁMI 1.KOLO NAŠÍ VELKÉ SOUTĚŽE

LEO SAFARI ANEB LOVÍTE S NÁMI LVICE!

LEO EXTRA

ELENA

USÍNAT S MUŽSKOU RUKOU V ROZKROKU...

NEMANŽELSKÉ POVINNOSTI

LEO „17“ JARKA

GYMPL STUDUJU TŘETÍM ROKEM, SEX DRUHÝM!

INKA

PRÁLA BYCH SI VYHRÁT SEXUÁLNÍ OLYMPIÁDU!

DÁŠA

DĚLALA JSEM SEX ZA REMIZE!

Půvabné dívky, atraktivní čtení

MLÁDEŽI DO 18 LET NEPRODEJNÉ!

9 771211 447007

TAK, A MÁME JI TADY!
Koho? Přece první mladounkou kočičku v nové rubrice „LEO 17“. Ohlašovali jsme vám tuto příjemnou novinku už v minulém úvodníku a dnes se na straně 31 můžete přesvědčit, že je to pravda - a bude i nadále, v každém dalším čísle. Kromě toho si v upraveném grafickém provedení můžete vychutnat i rubriku LEO EXTRA, ve které vycházíme vstříc vašim zvláštním přáním. Dnes potěšíme všechny milovníky zralejších, avšak pěkně stavěných žen. Příště si na své zase přijdou všichni ti, kteří volají po větším počtu exotických modelek.
Jaro začíná nabírat obrátky a přináší lákavé změny nejen v přírodě, ale i v našem vydavatelství. Rád bych vás upozornil na dvě nepřehlédnutelné novinky: především je to úplně nový titul SEX CLUB, jehož první číslo se na stáncích objeví už na počátku dubna. Na 68 stranách najdete nejen špičkové kolekce hezkých modelek, ale i hard-core seriály, zajímavé reportáže... no, jak se říká „vezměte vzorek“ a uvidíte, že je čím potěšit oči! Druhou novinkou je změněná podoba čtrnáctideníku FLIRT. Se změnou formátu z novinového na časopisový dochází i k radikálnímu obohacení obsahu. A podle toho, jak jsme měli možnost sledovat přípravu prvního „renovovaného“ čísla (vyjde začátkem května), máte se nač těšit!
A čím vás potěšíme v magazínu LEO? Například možností vyhrát první kolo naší velké soutěže „LEO SAFARI aneb Lovte s námi lvice“ a poznat, jak vypadá „Nahá Praha“! Na straně 40 se dozvíte podrobnosti o tom, co se pod takto nazvanou výhrou skrývá.
Jak vidíte, jaro na pultech s erotickými časopisy bude pestré a bohaté a věříme, že stejně pestré a bohaté budou i vaše pocity při jejich četbě a prohlížení. Magazín LEO se bude i nadále snažit být v tomto směru vaším číslem 1!

P. S.

KALENDÁŘ ROZKOŠÍ

1. 4. vychází FLIRT č. 7
- Erotické sny - věčné tajemství
- Malá škola sadomasochismu
- Horký sex ve třech
TVRDÉ A OTEVŘENĚ NA JAKÉKOLIV EROTICKÉ TÉMA!

POZOR! ŽHAVÁ NOVINKA!!!
3. 4. vychází SEX CLUB
- Nahý, vlhký, nadržený, multiorgastický super měsíčník!
- 68 sexem nabitých stran za pouhých 49,- Kč!
- Krásné dívky, hard-core, lesbian love - bez zábran, naplno!
- Martina miluje ženské zadečky
Markéta nezkusila ještě všechno
DEJTE SI PORCI POŘÁDNÉHO SEXU!

3. 4. vychází LEO ČTENÍ 4
- Načni mě
- Soulož z nevyspání, Videosex
- Kurvička, Lesbická spolužačka a další šťavnaté povídky
- Román na pokračování „Fanny Hill aneb Memoiry nevěstky“
DRBY ZE SVĚTA EROTIKY A SEXU
EROHOROSKOP

6. 4. vychází FANTASTIC č. 4
- Kropení kuřiček
- Lesbické šoustání
- Doktor prasák
NEJTVRDŠÍ ČASOPIS NA ČESKÉM TRHU! VRCHOLNĚ PERVERZNÍ PODÍVANÁ!

9. 4. vychází GIGANT č. 2
- Jitka „Každý mě chce vidět nahoře bez!“
- Petra a Ilonka „Omračující vůně bradavek a kundiček.“
- Adam a Adriana „Venkovské perverznosti.“
- Nová soutěž - Zlatá bradavka!
NEJVĚTŠÍ POPRSÍ V NEJLEPŠÍ KVALITĚ!

9. 4. vychází SEX KONTAKT MAGAZÍN č. 4
- Inzerujícím můžete telefonovat přímo!
- Další senzační privátní pornoserál!
- Soutěž o 5 000 Kč pokračuje!
- Profi servis erotických služeb
textová inzerce, fotoserial
PŘÍLEŽITOST K SEZNÁMENÍ PRO VŠECHNY!

15. 4. vychází FLIRT č. 8
- Jak chutná nevěra
- Nejslavnější masochistka světa
- Jste sexuálně zakomplexováni?
EROTICKÁ TAJEMSTVÍ, SKANDÁLY, INFORMACE

27. 4. vychází EXTÁZE č. 5
- Ochočené děvky
- Kouřivá kamarádka
- Divoké stříkance
NEJLEPŠÍ HARD-CORE SERIÁLY!
VŠECHNY MOŽNÉ KOMBINACE SOULOŽENÍ!

Z OBSAHU ČÍSLA 4

magazín LEO

5 ANETA
Penisy dokonce známkuju, ale nejenom podle délky a průměru. Mám i další měřítka: jak dlouho vydrží „stát v pozoru“, jak je obrostlý chloupky, jakou barvu má žalud

12 LEO EXTRA - NAD 40
ELENA
Vždycky jsem tvrdila, že nejlepším způsobem, jak si uchovat zdraví a kondici, je co nejčastější soulození! Žádný aerobik se nevyrovná tomu usínat unavená po divokých orgiích a cítit přitom mužskou ruku v rozkroku . “

18 DOMINIKA
Z GENTLEMENS CLUBU
INTIMNÍ ZPOVĚĎ PROFESIONÁLKY
Zrovna předevčírem jsem si byla vybrat nějaké luxusní spodní prádlo v nedalekém vinohradském Pavilonu a tam ke mně přistoupil elegantní čtyřicátník a hned mě zval na kafe. Já mu na to povídám: „Milý pane, vidím do vás jako do hubené kozy, vy mě chcete zlákat spíš do postele, viďte?“

23 DÁŠA
Byly to úžasné dny naplněné sexem. Můj partner byl k neutahání, pořád ho měl tvrdého, takže jsme zvládli i několik „představení“ denně! Před očima bohatých vilných šmíráků se věnoval každému centimetru mého nahého těla, každému otvoru ..

31 LEO „17“
JARKA
Učení mi vždycky šlo, celou základku jsem měla samý jedničky. Špatný to není ani teď na gymplu, ale mým nejoblíbenějším předmětem je v současné době SEX!

41 ADRIANA
Být týden nebo dva sama je pokaždé těžké. Umím si to ale udělat prsty tak dobře, že se mé kundičce příliš nestýská. Možná budu nad svými fotografiemi onanovat i já sama!

48 TÁŇA
Rozpačité oťukávání, plaché milenecké schůzky a nesměla objetí jsou pro horkokrevnou paličatou Táňu zbytečnými oklikami na cestě ke společnému orgasmu. Škoda že to pochopil jen málokterý z mužů, se kterými chodila. Zatímco se jí báli sáhnout na bradavky a jen vzrušeně šeptali, jaké „to“ jednou bude, Táňu pálila kundička chtíčem...

magazín LEO *LEO - lákavé erotické osvěžení - vychází měsíčně - ročník 9 - duben 1998 - cena 35,- Kč - **vydává** vydavatelství PK 62, Sazečská 8, Praha 10 - **šéfredaktor časopisu** Petr Stránský - **grafická úprava** Petr Kučera - Nevyžádané rukopisy a fotografie se nevracejí - Vydavatel neodpovídá za obsah placené inzerce - Ve Slovenské republice distribuci časopisu zajišťují PNS, a.s. Bratislava, Pribinova 25, PSČ 813 81 (Objednávky přijímají všechna obchodní střediska PNS, a.s. a doručovatelé tisku) a PRESSMEDIA, spol. s r.o., Líbeščická 1709, 150 00 Praha 5. Předplatné časopisu zajišťuje a přijímá pro Českou republiku - **A.L.L.production, spol. s r.o.**, P.O.Box 732, 111 21 Praha 1, tel.: 02/ 24 00 92 07, fax: 02/ 24 23 10 03, e-mail: allpro@mbox.vol.cz, http: www.allpro.cz, a pro Slovenskou republiku - **L.K.Permanent, spol. s r.o.**, P.P.č.4, 834 14 Bratislava, tel.: 07/52 53 708, fax: 07/ 27 33 11, e-mail: lkperm@isnet.sk a ABOPRESS, spol. s r.o., P.O. Box 183, Vajnorská 134, 831 04 Bratislava 3, tel. a fax č. 07/ 525 3334 - Podávanie novinových zásielok povolené RPP BA - Pošta 12 č. j. 578 - RPP / 95 dňa 29. 5. 95 - tiskne Svoboda, a. s. Praha - sazba LEO - rozšiřuje PNS a soukromá síť distributorů - registrace F-523, MIČ 46826, ISSN - 1211-4472. Písemné příspěvky, dotazy a kupony zasílejte, prosím, výhradně na **poštovní box 163, Černokostelecká 20/2020, 100 31 Praha 10** - © **LEO** - Novinové výplatné povoleno Odštěpným závodem Přeprava, Praha, Česká pošta č. j. 1494 ze dne 7. 5. 93 - PRINTED IN CZECH REPUBLIC - ALL GIRLS ARE OVER 18 YEARS OLD - Počet výtisků prodaného nákladu ověřuje ABC ČR, Na Florenci 3, Praha 1.*

ANETA

MNĚ SE PENISY OPRAVDU LÍBÍ!

Co dívky na mužích nejvíc přitahuje? Chlapské chování, gentlemanství, některé i bankovní konto. Smyslná Aneta na rovinu prohlašuje, že největším lákadlem pro ni je pánské přirození!

- Jak se tvoje záliba v penisech projevuje v posteli?

„Tak, že si s partnerovým ztopořeným klackem s potěšením hraju! Mačkám ho, hladím, zuřivě saji i něžně olizuji... Je mi také jasné, že k tomu, aby mu stál, přispěje vzrušující pohled na má intimní místa! Ráda mu tedy předvedu kundičku s roztaženými pysky pěkně zblízka!“

ANETA

- Prý si dokonce děláš hodnotící žebříček penisů…

„Ano, známkuju je, ale nejenom podle délky a průměru. Mám i další měřítka: jak dlouho vydrží „stát v pozoru", jak je obrostlý chloupky, jakou barvu má žalud... Viděla jsem jich už hodně. Každý vypadá úplně jinak, ale mně se líbí všechny, opravdu! A když už se bavíme o penisech, ukážeš mi ten svůj?"

MNĚ SE PENISY OPRAVDU LÍBÍ!

- Hrátky s pohlavním údem tě baví víc než klasická soulož?

„Musím přiznat, že mě rajcuje hodně dlouhá předehra, během které si vychutnám partnerovo pohlaví. Umím s penisem dovádět přesně tak, aby se muž předčasně neudělal. Divoká soulož je pak dobrým zakončením mé oblíbené hry."

MANUELA

„ÚPLNĚ NAHÁ"

ZNAMENÁ I BEZ CHLOUPKŮ...

Když se jeho dotěrný jazyk prodíral porostem kolem Manueliny kundičky a ochlupení mu zůstávalo v ústech, nařídil dívce, aby chloupky odstranila. Nabízel se, že ji vyholí sám, ale Manuela měla obavy, že by se mu vzrušením třásla ruka.

Pořádného samce rajcuje partnerka v posteli tím víc, čím méně toho na sobě má. A protože Manuela se ráda cítí vydaná muži na milost a nemilost, je zvyklá být úplně nahá a bezbranná. Jejímu současnému partnerovi to ale nestačí!

Rozhodla se vzrušující akci provést vlastní rukou - před očima fotografa. Až ji nyní její přítel svlékne, přesvědčí se pomocí jazyka, prstů i penisu, že je opravdu úplně nahá - všude, i v rozkroku!

BEZ ZÁBRAN A OSTYCHU

NA VAŠE DOTAZY ODPOVÍDAJÍ LÉKAŘI SPECIALISTÉ

NEZŮSTÁVEJTE SE SVÝM PROBLÉMEM SAMI!
Černokostelecká 20/2020
P.O. BOX 163
100 31 Praha 10

Doc.MUDr. Jaroslav Zvěřina, CSc.
přednosta Sexuologického ústavu

ŽENA ODMÍTÁ PŘIPÍNACÍ PENIS!

Vážený pane doktore,
jsem ženatý a náš manželský sex je celkem v pořádku, zkoušeli jsme už ledacos. Až nedávno se vyskytl problém. Ve snaze zkusit něco nového jsem koupil manželce připínací penis. Vzrušuje mě totiž představa, že by si ho připnula a souložila mě s ním análně. Ona se tomu ale brání a dokonce (žertem?) vyslovila podezření, že mám homosexuální sklony. Já jí říkám, že to není pravda, protože muži mě nevzrušují. Ale chtěl bych alespoň jednou zažít v našem vztahu opačnou roli. Snad když si manželka přečte, že je to normální, přestane se tomu bránit...

Jiří, střední Čechy

Vaš problém nespočívá ani tak v definici normálního, jako ve schopnosti přesvědčit manželku k nezvyklé sexuální praktice Třeba se jí jen nechce do aktivního, „mužského" stylu kopulace s připnutým penisem Pokud toužíte po análním dráždění, pak by snad pro začátek stačilo, kdyby Vás manželka dráždila v konečníku speciálním análním vibrátorem, který bude držet v ruce. Anální soulož s atrapou penisu v „životní" velikosti by mohla být zbytečně riskantní, protože při takové praktice se nevyhnete poranění řitního svěrače a sliznice

NÁVALY SEXUÁLNÍ ENERGIE

Pane doktore,
je mi 26 let a chci se zeptat, jestli je normální, když v některé dny cítím hrozně silné návaly sexuální energie, až nevím, co s tím. V takovou chvíli bych asi dokázala opravdu udělat něco nepředloženého, čeho bych pak později litovala. Nemyslím si ale, že jsem nějaká nymfomanka, protože jinak na sex myslím stejně normálně jako jiní lidé. Několikrát jsem dost vyděsila svého přítele tím, jak jsem se chovala, ale nedalo se to zvládnout, bylo to silnější než já. Čím to může být, když jinak žiju pravidelným a spokojeným sexuálním životem? A mám s tím vůbec něco dělat?

Helena K., Praha

Podobné stavy jsou vcelku přirozeným příkladem toho, jak silnou motivační silou je sexualita Jste-li dobře reagující a dobře vzrušivá žena, pak je docela přirozené, že v některých momentech sex prožíváte velice silně. Ty „nepředloženosti", kterých se obáváte, bychom museli blíže popsat, aby bylo zřejmé, jak jim čelit. Zpravidla však člověk sexuální energii, která by mu zbytečně komplikovala život, dovede uvolnit způsobem nekonfliktním. Buď v partnerském vztahu, nebo třeba jen onanováním.

MANŽELKA MĚ UŽ NEVZRUŠUJE...

Vážený pane doktore,
jsem 10 let ženatý. Se ženou už bohužel skoro nesouložíme, i když je to spíš moje vina, protože styk nevyhledávám. A to z toho důvodu, že mě žena už nijak nevzrušuje. Její tělo už znám dokonale, vím, co chce a co nechce, vím, jak na co reaguje. A dělat jenom „manželské povinnosti" mě spíš obtěžuje. Zkoušel jsem i různé doporučené „triky" (představovat si, že to dělám s někým jiným, nebo sex na jiných místech než obvykle...), ale všechno mě za chvilku omrzelo. Nevěrný být ale nechci. Prosím poraďte, co bych měl udělat.

Kamil N., Karlovy Vary

Vážený čtenáři, Vy nepopisujete bohužel svůj sexuální život celý. Pokud Vás manželka omrzela a nevěnujete se jí, pak svoji sexuální energii jistě směrujete jinam Kam, to z Vašeho dopisu neplyne. Pokud jste si nalezl jinou partnerku, pak se svému vztahu k manželce nedivte Pokud se uspokojujete onanováním, pak přemýšlejte, co se Vám při tom honí hlavou. Klíčem k Vaší situaci by pak mohly být méně obvyklé sexuální představy a fantasie

CVIKY NA OVLÁDÁNÍ POCHVY

Pane doktore,
viděl jsem na videu, co dokáží thajské dívky s poševním svalstvem (vystřelování šípů, kouření cigaret a podobné věci). Zajímalo by mě, jestli je to vůbec fyziologicky možné, a pokud ano, zda to může natrénovat i česká holka. Nebo jsou k tomu zapotřebí nějaké zvláštní vrozené dispozice? Chtěl bych, aby se to naučila moje přítelkyně. Existují nějaká cvičení na ovládání pochvy?

Jan R., Brno

Existují cviky, které pomohou zlepšit volní kontrolu nad svaly poševního vchodu. Tento soubor cvičení se jmenuje „Kegelovy cviky" podle slavného amerického gynekologa, který je zavedl do praxe Každý ženský lékař Vám je ochotně vysvětlí a poradí Šikovnost v praktickém zacházení s různými předměty již bude muset natrénovat sama Věřím, že to dá hodně práce

VYSAVAČ JE NEVHODNÁ NÁHRAŽKA!

Pane doktore,
mám značné potíže se ztopořením svého údu. Doporučená vakuová pumpa je pro mne příliš drahá. Mohu použít nějakou náhražku? Například vysavač?

Miroslav V., Plzeň

Před vysavačem důrazně varuji. Byly popsány úrazy penisu při masturbaci s touto svéráznou erotickou pomůckou. Nemáte-li na vakuovou pumpu peníze, poraďte se s lékařem na sexuologickém oddělení, jaká by pro Vás byla levnější alternativa. Přejete-li si zůstat u sacího efektu, pak zvažte vysávání ústy milující partnerky. Je to podtlaková kúra mnohem šetrnější než vysavač a jistě příjemnější než pumpa vakuová.

MUDr. Roman Trýzna
venerologické oddělení FN II - Apolinář

JSOU ŠPANĚLSKÉ MUŠKY BEZPEČNÉ?

Pane doktore, jaký je Váš názor na takzvané španělské mušky? Slyšel jsem, že jejich užívání je prý zdraví škodlivé. O jaké následky se jedná? A pokud jsou nebezpečné, proč je dovolena jejich reklama?

Michal N., Teplice

Španělská muška (biologicky správným názvem puchýřník lékařský) je brouk, nikoliv tedy moucha, jehož chitinové tělo obsahuje vysoké množství alkaloidu kanthadrinu Tato látka působí močopudně a její účinná dávka má za následek výrazné překrvení malé pánve Jde však o drogu v moderních lékopisech zapovězenou, protože její podání může poškodit organismus (především ledviny) Pokud se dnes setkáváte v sex shopech celého světa se „španělskými muškami", nemůže se jednat o farmakologicky účinný preparát. Pokud by totiž někdo takový nabízel, zcela jistě by se vystavoval nebezpečí trestního postihu Přípravky, prodávané pod tímto označením, jsou homeopatickými ředěními kanthadrinu. Koupíte-li si lahvičku, nemáte jistotu, že celé balení obsahuje byť jen molekulu účinné látky Bát se tedy těchto přípravků nemusíte, jsou určeny mužům i ženám Osobně se ale domnívám, že homeopatická ředění léků jsou nevědeckým a poněkud legračním počínáním. Jste-li však o homeopatii jako metodě přesvědčen, zkuste to Přinejmenším neriskujete poškození svého i partnerčina zdraví.

POŠEVNÍ VÝTOK

Vážený pane doktore,
nemám stálého partnera, ale několik kamarádů přes postel. Je mi 22 let a vystřídala jsem asi tak přes třicet mužů. Už delší dobu mě trápí výtoky z pochvy, které se nepravidelně objevují. Nijak mne ale u toho v pochvě nepálí ani nemám jiné problémy. Je mi ale nepříjemné, když tyto výtoky zjistí nějaký partner, třeba při orálním sexu. Poraďte mi, prosím, co s tím. K lékaři nechci, protože myslím, že se o pohlavní nemoc nejedná.

Zuzka B., 22 let, Písek

Na svůj věk máte jistě velmi bohaté sexuální zkušenosti, alespoň co se týká množství partnerů. Vámi popisovaný výtok z pochvy by mohl signalizovat řadu onemocnění, která by vzhledem k počtu Vašich sexuálních partnerů mohla být dost závažná. Může se jednat o některou z pohlavně přenosných chorob, ale i o určitou Vaši dispozici, která po zdravotní stránce není pro Vás nebezpečná V každém případě je nutné odborné lékařské vyšetření. Rád bych Vám také doporučil nestřídat partnery jak „na běžícím pásu"

DOPISY ČTENÁŘŮ

I VY ZDE MŮŽETE NAJÍT SVŮJ DOPIS, NÁZOR NEBO FOTOGRAFII!
Máte připomínky nebo náměty k magazínu LEO? Toužíte se s ostatními podělit o neobvyklý zážitek? Chcete se pochlubit ostatním čtenářům krásou ženského těla, které máte doma? Na této stránce k tomu máte možnost!

KAŽDOU OTIŠTĚNOU FOTOGRAFII HONORUJEME ČÁSTKOU 500 KČ!
Nezapomeňte uvést souhlas fotografované osoby, její adresu a rodné číslo na zadní stranu fotografie.

FOTOGRAFUJTE A PIŠTE JEŠTĚ DNES!

POZOR! ŠANCE VYHRÁT FOTOAPARÁT V NAŠÍ NOVÉ ČTENÁŘSKÉ FOTOSOUTĚŽI!

Vážení a milí čtenáři, v letošním prvním čísle jsme otiskli vítěznou sérii fotografií v soutěži o 5 000 Kč. Protože jste nás tehdy doslova zaplavili pěknými obrázky, které by bylo škoda nevyužít, rozhodli jsme se v soutěžení pokračovat. Zúčastnit se můžete dokonce dvojím způsobem. Počínaje číslem 2 si můžete v této rubrice prohlédnout vždy čtyři snímky z vašich ložnic a jiných prostředí, ozdobených krásou ženského těla. Každý snímek má své označení - A, B, C a D. Na vás je, abyste z každého čísla vybrali fotografii, která se vám nejvíce líbí. Stačí, když na korespondenční lístek či pohlednici napíšete, které z fotografií dáváte svůj hlas, a pošlete ho na adresu: LEO, P.O.BOX 163, Černokostelecká 20/2020, 100 31 Praha 10 s výrazným označením: „ČTENÁŘKA LEO". Tři z těch, kteří pošlou svůj hlas, mají šanci získat erotickou videokazetu! Očekáváme samozřejmě další příval vašich snímků, ze kterých budeme vybírat soutěžní fotografie. Budeme upřednostňovat nápad, odvahu a kvalitu snímků. Každých půl roku vyhodnotíme počet hlasů, zaslaných pro jednotlivé fotky a autor vítězného obrázku získá pěkný fotoaparát! Kromě toho samozřejmě i nadále platí honorář 500 Kč za každý uveřejněný snímek. Takže, milé odvážné domácí modelky a vážení šikovní páni fotografové, neváhejte, soutěž pokračuje!

„Vážená redakce LEO!
Posílám vám dvě prdelky, jednu nažhavenou, druhou spálenou," **napsala nám čtenářka z městečka nedaleko Prahy. Jednu z těchto prdelek si můžete prohlédnout na fotografii 4 A.**

Milá čtenářko,
jak sama vidíte, z Vašich dvou fotografií jsme vybrali tu nažhavenou. Ta spálená se nám líbila také, na této otištěné je ovšem vidět z Vašich půvabů více (kromě toho u té spálené chybí na zadní straně Váš souhlas s otištěním). Věříme, že tyto půvaby ocení i čtenáři magazínu LEO.

- Vaše redakce -

„Vážená redakce LEO,
posílám vám příspěvek z přípravy před krásným milováním. Vaše věrná čtenářka." **Takto stručně, ale výstižně svoji fotografii (4 B) slovně doprovodila čtenářka z Moravy.**

Vážená čtenářko,
v redakci jsme se shodli, že je-li takto vzrušující už pouhá příprava na milování, pak to, co následuje, tedy musí být jízda! Tato vzrušující příprava s holením se dá sice používat jen občas, ale alespoň je pořád nač se těšit. Přejeme mnoho dalších krásných zážitků!

- redakce -

„Milá redakce LEO!
Váš časopis jsme si s manželem oba velice oblíbili a kupujeme ho už od prvního čísla. Oba si ho vždy pozorně prohlédneme a potěšíme se pohledem na krásná těla nahých modelek. Také čtení je zajímavé. Snad se vám i čtenářům budou líbit i moje fotografie. Hodně úspěchů v další činnosti přejí a pozdravují manželé ze středních Čech." **(fotografie 4 C).**

Milí manželé,
děkujeme za vaši přízeň. Pan manžel má tu výhodu, že když si prohlédne krásná těla nahých modelek v magazínu LEO, může si pak (nejen) prohlížet i krásné nahé tělo své půvabné ženy.

- Vaše redakce -

„Vážená redakce,
zasíláme vám s manželem snímek z letošní dovolené," **napsali nám mladí manželé z východních Čech (fotografie 4 D). Měli tím samozřejmě na mysli dovolenou v roce 1997, což samozřejmě nijak nebrání tomu, aby se půvaby mladé paní ucházely o přízeň čtenářů v roce letošním...**

Vážení manželé,
jak je z fotografie vidět, bylo na dovolené pěkně. Ale s takovouto hezkou mladou ženou by se dala prožít báječná dovolená i tehdy, kdyby pořád pršelo! Věříme, že si na magazín LEO vzpomenete i s fotografií z dovolené letošní.

- redakce -

Vážení čtenáři, abychom vám usnadnili „administrativní stránku" věci a nemuseli jste psát na zadní stranu každé zasílané fotografie vaše data a souhlas s otištěním, prosíme vás o vyplnění níže uvedeného kuponku, který laskavě k fotografiím přiložte. Děkujeme.

Souhlas vyfotografovaných osob s otištěním fotografií.
Prohlašuji/jeme/, že se jedná o naši/e/ vlastní fotografie a souhlasím/e/ s jejich otištěním v periodikách PK 62.

Jméno .....

Rodné číslo .....

Adresa .....

PSČ .....

Podpis .....

ELENA

USÍNAT S MUŽSKOU RUKOU V ROZKROKU...

Na svůj věk máš hezké pěstěné přitažlivé tělo... Díky. O jeho pěstění se zasloužili i všichni mí milenci! Vždycky jsem tvrdila, že nejlepším způsobem, jak si uchovat zdraví a kondici, je co nejčastější souložení!

Žádný aerobik se nevyrovná tomu usínat unavená po divokých orgiích a cítit přitom mužskou ruku v rozkroku...

- Co na kolekci odvážných fotografií řeknou tvoji známí? Mám takové kamarády, že spíš ocení moji odvahu, než aby byli pohoršeni. Každý znalec žen přece ví, že opravdové půvaby s léty dozrávají k dokonalosti. Jen se podívej na některé slavné filmové hvězdy! A k mým ňadrům a kundičce máš rozhodně snadnější přístup!"

Kdo by hádal, že tato blondýnka s pružným tělem souloží už čtvrt století? A stále dokáže v pohodě zbláznit zástupy sexuchtivých mužů i kluků!

KOUZLO PODHORSKÉ EROTIKY

BYLO TO PŘESNĚ 5. LISTOPADU LOŇSKÉHO ROKU, KDY SE OTEVŘELY V MALEBNÉM MĚSTEČKU POD HOSTÝNSKÝMI VRCHY „BRÁNY" EROTICKÉHO KLUBU O.K., V MĚSTEČKU, KTERÉ SE JMENUJE BYSTŘICE POD HOSTÝNEM, JE KLUB DE FACTO PRVNÍM PODNIKEM SVÉHO DRUHU.

ANI MALÝ, ANI VELKÝ

Noční klub je umístěn v prostorách místního hotelu Podhoran a podle slov návštěvníků není „ani malý, ani velký, ale zkrátka tak akorát". Zajímavé je i to, že se do klubu chodí dvěma vchody. Kdo se stydí přijít hotelem přes recepci, může přijít zezadu, to jest dalším vchodem v zadní části hotelu. *„Hodně našich služeb využívají zahraniční hosté, kteří jsou právě ubytováni v hotelu,"* svěřuje se mladý a sympatický barman. Ten je zde rovněž provozním a ochrankou a z dřívější doby má zkušenosti z práce gigola. *„Teď naposledy to byli Francouzi a Němci a byli opravdu spokojeni. Holky, typické Moravanky, měly velký úspěch..."*

STRIPTÝZ PRSATÉ DÍVKY

Po jedenadvacáté hodině tu už bývá živo. Zatímco dívky, pro které je zřejmě nejvýstižnější označení „krev a mlíko", právě přicházejí „na plac", návštěvníci jsou už usazeni v pohodlných boxech nebo u barového pultu. Příjemná hudba jen umocňuje atmosféru a jedna z dívek začíná vzrušující představení u tyče. Rázem na sebe upoutává pozornost, protože vzápětí

strhává černou podprsenku a všichni koukají na její poskakující šestky.

VODNÍ POSTÝLKA TO JISTÍ!

A jak to vypadá v klubu O.K. na třech pokojích? „Takřka nic v nich nechybí," říká někdejší gigolo. „Na jednom máme dokonce i vodní postel, která uspokojí i toho nejnáročnějšího klienta! Ta to prostě jistí. Jinak je všechno tak, jak má v podobných zařízeních být. Útulno, diskrétno a intimno. Je tu také dobře zásobený bar. A pokud návštěvník unavený z milostného klání dostane hlad, není problém připravit studenou mísu anebo si vybrat přímo z hotelového jídelního lístku..."

HOSTÉ CHTĚJÍ ZDÁNLIVOU NEVINNOST

Když se ptám na ceny služeb, dozvídám se, že za hodinku na pokoji s dívkou zaplatí host 2400 Kč. Půlhodinka je za 1800 Kč, ale na rozdíl od jiných klubů je tu pro „rychlíky" možná i čtvrthodinka (ta stojí 1200 Kč). Co se týká programu, tak největší zájem je o striptýz, který u tyče velice umně předvádí smyslná slečna Andrea. A kolika dívkami klub O.K. disponuje? Je to prý různé a ze dne na den proměnlivé, ale ideální počet je minimálně deset. V klubu O.K. je však důležité, aby se dívky střídaly. Stálí hosté to prostě vyžadují - jako každý muž i oni potřebují změnu. Mnozí pak chtějí také zdánlivou nevinnost a až teprve na pokoji zatouží po vulgárnůstkách a pořádném rajcu!

Text a foto: Robert Rohál

VÝHERCE SI VYCHUTNAL EXTÁZI VE FOLLOW ME!

V minulém roce probíhala na stránkách měsíčníku Extáze celoroční soutěž ve sbírání kartiček s hvězdami českého porna. Hrálo se o velmi lákavou a vzrušující cenu - setkání s půvabnou hvězdou české erotické scény a večer v hodnotě 3000 Kč. Jako šťastný výherce byl nakonec ze záplavy soutěžních kuponů vylosován pan Martin T. ze Strakonic. Svůj večer si opravdu vychutnal, jak ostatně vidíte na přiložených fotografiích. Ve vzrušující atmosféře známého erotického klubu FOLLOW ME (Na šachtě 5, Praha 7 - Holešovice) ho přivítala nádherná černovláska Karolína a nabídla mu na hraní všechna zákoutí svého půvabného mladého těla. Podívejte se, jak dováděli u baru před tím, než se spolu zavřeli v diskrétním pokojíku...

INKA

PŘÁLA BYCH SI VYHRÁT SEXUÁLNÍ OLYMPIÁDU!

Kdyby někdy někoho napadlo uspořádat celosvětové klání v sexuální dovednosti, přihlásila bych se mezi prvními. A podle toho, jak mě hodnotí moji milenci, určitě bych nebyla bez šancí!
Nejprve bych soutěžila v kouření. Živě si představuji, jak vedle sebe leží desítky mužů se ztopořenými nástroji.

INKA

PŘÁLA BYCH SI VYHRÁT SEXUÁLNÍ OLYMPIÁDU!

Já se svými „protihráčkami" přecházím od jednoho k druhému a pusou se jich snažím přivést k orgasmu co nejvíc!

Mladí nadržení kluci se postaví pěkně do řady a budou se na mně střídat! Věřím, že jich zvládnu víc než všechny moje soupeřky! Zatím jsem ale o žádné sexuální olympiádě neslyšela. Nevíte někdo alespoň o nějakém pořádném grupáči, kde by se mohlo takhle soutěžit?

Další disciplínou by mohl být striptýz. Pánové, kterým jsem ho v soukromí předváděla, by mohli vyprávět! Jezdím si rukama po postupně obnažovaném těle, hladím si vnitřní strany stehen, vášnivě si mačkám ňadra…

Můj striptýz nekončí odhozením kalhotek, ale nestydatým roztažením kundičky doširoka! A třetím závodem takové sexuální olympiády bude samozřejmě soulož ve volném stylu. Já si vyberu polohu zezadu.

DOMINIKA
Z GENTLEMENS CLUBU

Už odnepaměti se traduje, že zrzky vynikají sexuální vášní a náruživostí. Když se na mě podívala svýma hlouboce zkoumavýma očima atraktivní rusovláska Dominika ze známého vinohradského Gentlemens Clubu, celkem správně jsem odtušil, jak kolem mé maličkosti roztahuje rafinované lovecké sítě...

SE SVÁDĚNÍM MÁM BOHATÉ ZKUŠENOSTI!

- Možná jenom patřím mezi obyčejné mužské ješity, ale přesto mám takový příjemný pocit, že ti vůbec nejsem lhostejný, co?

„Ješitný samozřejmě jsi jako každý chlap, ale na druhou stranu musím přiznat, že lhostejný mi není žádný samec, kterému to dobře funguje...“

- No ne, ty na to jdeš pořádně rychle a přimočaře. Ale kdo ti vlastně řekl, že mi to dobře funguje?

„O tom bych se ráda přesvědčila, zatím to snad můžu tušit. Zavítej se mnou na hodinku vedle na pokoj a já tě potom ohodnotím!“

- Napíšeš mi vysvědčení?

„Doufám, že nepropadneš, příteli, to by mě možná mrzelo víc než tebe.“

- A propadají tady v Gentlemens Clubu hosté často?

„Jenom zcela výjimečně, protože když sem přijdou, jsou plní touhy a je mou povinností jim tu touhu ještě vystupňovat a vydráždit.“

- Prozradíš mi tajnosti své dráždivé sexuální kuchyně?

„Hokejový trenér také dopředu neprozrazuje svoji taktiku. Pojď se mnou na útulný pokojík a tam svedeme regulérní utkání plné pikantních kliček a fíglů.“

- Odolávat těmto svodům je pro jednoho nadržence více než mučivé. Už se ti snad stalo, že některý klient udržel kamennou tvář a erotických radovánek se dobrovolně vzdal?

„Pokud jsem docílila toho, že měl kromě kamenné tváře i stejně tvrdou ozdobu uprostřed

těla, nikdy neodešel neukojen. Já mám se sváděním chlapů přebohaté zkušenosti a často se ani nemusím snažit - muži se na mě lepí sami jako na mucholapku."

POZVAL MĚ NA KAFE A JÁ JEHO ZAS DO POSTELE!

- Jdou po tobě chlapi i mimo klubové prostory?

„Jasně. A já toho dokážu patřičně využít. Například zrovna

„Přesně tak a navíc Veronika přidala své vrcholné číslo. To už je nad jakékoliv lidské chápání."

- Nejsem patrně génius, ale pokusím se pochopit...

„Dobře, tak si tedy představ, že do pochvy si vsunula ten největší gumový penis a přitom ještě vyzvala mezi přítomnými dívkami tu, která má nejmohutnější ruce, aby jí vsunula ruku do beztak už zaplněného pohlaví, a to, prosím, až po loket! Jak si poručila, tak se také stalo a chlapík z tržnice jenom nevěřícně slintal. Takže se nediv, že druhého dne přišla celá delegace, aby si to vychutnala na vlastní oči. A nejenom oči, protože jak Veronika, tak i já jsme jim potom dokázaly, jak slastné spojení může být mezi nadrženým kancem a rozpálenou kočičkou!"

- Sám jsem roztopený jako papiňák před výbuchem, ty mi už jistě pomůžeš, viď?

„To si piš! Vlastně přestaň psát a nech se unášet životem. Prožít sex na vlastní kůži je vždycky lepší, než si o něm být dobře přečíst, kamaráde..."

JAROSLAV SMÍLEK
foto: Martin Petrák

předevčírem jsem si byla vybrat nějaké luxusní spodní prádlo v nedalekém vinohradském Pavilonu a tam ke mně přistoupil elegantní čtyřicátník a hned mě zval na kafe. Já mu na to povídám: milý pane, vidím do vás jako do hubené kozy, vy mě chcete zlákat spíš do postele, viďte? A on se začal tvrdě bránit - kdepak, já si chci jenom popovídat, co si to o mně myslíte? Tak jsem mu to hezky napálila..."

- Počkej, to jsi mu dala ránu?

„Jedině snad na jeho pokrytecké brnění. Šokovala jsem ho tím, že pozvání na kávu odmítám a místo toho ho já sama zvu do postele."

- Jak zareagoval?

„Vykulil oči, zrudl, polkl a potom si asi oddechl a jako poslušný pejsek se mnou odkráčel do Gentlemens Clubu, kde strávil pět divokých hodin plných výbuchů extáze. Druhý den, tedy včera, přišel na jeho doporučení časně odpoledne další chlapík ze stejné firmy a představ si, že sotva odešel, už tu byla celá osmičlenná partička opět z celé společnosti."

KOLEGYNĚ VERONIKA SI TAM ZASUNE COKOLIV!

- To jsi tomu prvnímu manikovi z tržnice předvedla osmý div světa?

„A je snad sexuální rozkoš něčím míň? Onen první host se totiž opájel takovou erotickou show, jakou určitě naživo jaktěživ ještě neviděl. Dvakrát třikrát do týdne pracuje v Gentlemens Clubu krásně stavěná a prsatá nymfomanka Veronika, holka naprosto propadlá sexu, která je ovšem zároveň hluboce věřící katoličkou. Než tedy přijde do práce k nám do Gentlemens Clubu, pomodlí se na pravidelné bohoslužbě v kostele a potom už frrr do království rozkoše. Velmi ráda se naplno předvádí a po modlitbě už nemá pražádné výčitky svědomí. Škoda že tady dneska není, to bys viděl věci!"

- Bože, nezdržuj a povídej...

„Veronika má mimořádně pružnou pochvu a tak prohlásila, že když jí nějaký chlap přinese tak velký vibrátor, že ho nedokáže vsunout dovnitř, půjde s ním zadarmo! Zatím se to ještě nestalo, a to amanti přinášeli speciální obry nakoupené v Německu, Americe i Japonsku. Někteří jí potom tyto gumové superptáky darovali, a tudíž když má Veronika obzvlášť vytočené choutky, předvádí zadarmo masturbaci s ohony, na jaké se se závistí koukal i Rocco Siffredi."

- A takovou show tedy viděl onen chlapík, který se schovával za pozvané kafe?

POJĎ SE MNOU NA POKOJ A TAM SI DÁME SEXUÁLNÍ ZÁPAS!

Na první pohled budí zdání nevinnosti. Muž, kterému žádoucí kočička dovolí, aby se s ní vyspal, však pozná, že pod tváří nevináka se skrývá věčně nadržená holka! Její poddajná kundička je pořád vlhká. Vzrušující vůně a chuť milostné šťávy zatemní každému milenci hlavu tak, že se chová jako rozdrážděný samec v říji.

Až uvidíte nevinnou tvářičku rozechvělou v orgastické křeči, probudí se ve vás nezničitelný, nenasytný postelový superman. Při souloži podáte fantastický výkon! Po bouřlivé noci vás chlípná Bonnie ráno vyprovodí ke dveřím nahá. Ještě jednou ji pohladíte po mokrých stydkých pyscích.

BONNIE

NEVIŇÁTKO S MOKROU KUNDIČKOU

S vůní její kundičky na svých prstech budete celý den toužit po dalším setkání!

DÁŠA DĚLALA JSEM SEX ZA PENÍZE!

Svěřila se nám, že dělala sex za peníze. Na tom by nebylo samo o sobě nic zvláštního, neobyčejný je ovšem její příběh, líčící okolnosti, za jakých k tomu došlo.

- Jak to přijde, že taková slušně vypadající půvabná slečna dostane zaplaceno za pohlavní radovánky?

„Zatáhl mě do toho můj bývalý kluk. Při souložích jsme si fantasticky rozuměli a často si povídali o tom, že by bylo vzrušující, kdyby nás mohl někdo pozorovat.

A partnera napadlo spojit příjemné s užitečným a vydělat si tak peníze na novou motorku. Obstaral dvaky, pány z lepších kruhů, kteří byli ochotni zaplatit za přihlížení našemu chlípnému ráženi."

Když už nic jiného, mám na to perfektní vzrušující vzpomínky!"

- Proč jste s tím nakonec skončili?

„Když si partner tu motorku koupil, začal se jí věnovat víc než mně.

Já jsem si ale tak zvykla na soulození několikrát za den, že jsem bez toho už nemohla být. Našla jsem si tedy jiného kluka... s ním už sex nikomu nepředvádím, ale umí mně kundičku vylízat a osouložit stejně dobře jako ten předchozí!"

DÁŠA DĚLALA JSEM SEX ZA PENÍZE!

- Jak dlouho jste svoji soukromou „live-show" provozovali?

„Necelé dva měsíce. Byly to úžasné dny naplněné sexem. Můj partner byl k neutahání, pořád ho měl tvrdého, takže jsme zvládli i několik „představení" denně! Před očima bohatých vilných šmiráků se věnoval každému centimetru mého nahého těla, každému otvoru...

magazin LEO

RAISA
ORGASMUS VE SVĚTLE REFLEKTORŮ

Na ostré světlo reflektorů si tato modelka původem z Ruska zvykla na módních přehlídkách. Předváděla i značkové kolekce od známých návrhářů, nejvíc ji ale vzrušovalo procházet se po předváděcím molu v úzkých bikinkách.

Pocit, že se na její tělo divají všetečné pánské oči a snaží se odmyslet si i ty bikinky, ji šíleně pohlavně dráždil.

V šatně se pak nenápadně musela udělat prstem! Nakonec se rozhodla, že všem těm zvědavým mužům umožní pohled na všechna zákoutí svého nahého těla. Když odhalila kundičku, zavřela oči a nadržené vzdychla.

Při pózování pak prožila takovou bouři rajcujících pocitů, až měl fotograf pocit, že s ní sám souloží!

VÝHERCE SOUTĚŽE

DEN A NOC(?!)

S MODELKOU LEO

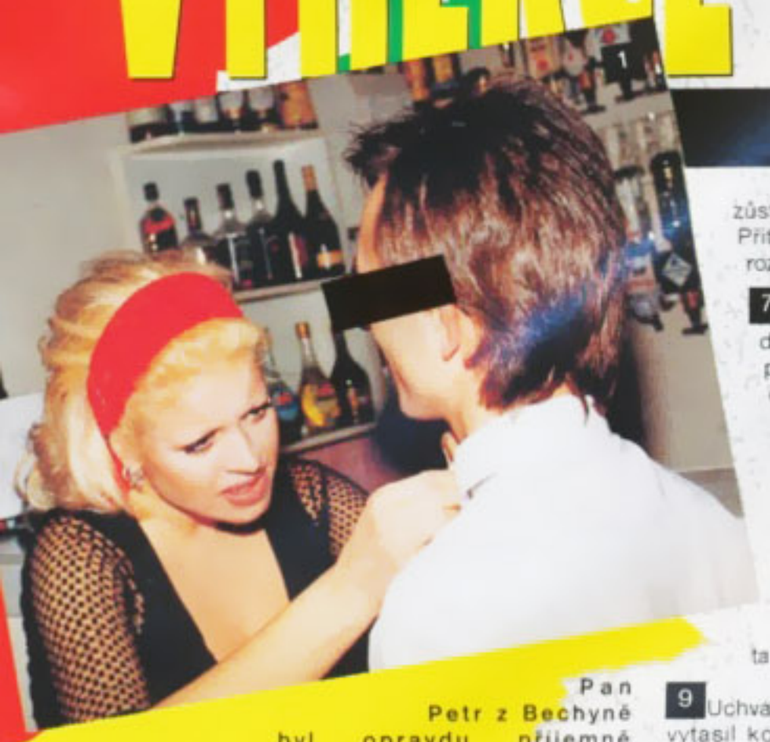

Pan Petr z Bechyně byl opravdu příjemně překvapen, když se dozvěděl, že právě on se stal dalším výhercem naší celoroční soutěže „Den a noc s modelkou LEO". Pochlubil se, že má pověst erotomana, což se v takovém případě dobře hodí. A tuto pověst v průběhu vzrušujícího večera skutečně v plné míře potvrdil! Třeba hned tím, že před klubem, který s námi tentokrát spolupracoval, mlsně a nedočkavě přešlapoval hodnou chvíli před domluveným časem. I když je z jižních Čech a do Prahy se tak často nedostane, nebylo pro něj problémem zmíněný klub nalézt. Má totiž adresu částečně ukrytou v názvu:

NIGHT CLUB 161
Sokolovská 161
Praha 8 - Libeň
tel.: 683 01 36

Informační kartička, kterou v klubu dostanete, říká, že vás čeká příjemné a diskrétní prostředí - a není to jen reklamní slogan! Ve fialovém přítmí společenské místnosti přivítala Petra půvabná a provokativní blondýnka, slečna Leona. Intimní a útulná atmosféra u obou ihned vedla k rychlému a důvěrnému vzájemnému poznávání. Ani nebylo nutné nalévat z bohatě zásobeného baru Petrovi něco na kuráž. Ale s Leonou by se rozpaků snadno zbavil i méně zkušený výherce...

1 S rozepínáním knoflíčků mívají většinou „technické" problémy pánové. Petrova košile ovšem odolávala nájezdu Leoniných prstů stejně statečně jako mnohá halenka či podprsenka!

2 Zato svlékání Leony za chvíli v jednom ze dvou „pokojíčků lásky" klubu 161 nečinilo Petrovi žádné problémy. Rychle se propracoval k místům, která ho zajímala nejvíc...

3 ...a začal hezky odshora, od ňader. Zaútočil na odhalené bradavky s důrazem, jak se na muže s pověstí erotomana sluší a patří!

4 Petrův útok inspiroval Leonu k neméně razantnímu protiútoku. Na rozdíl od rozepínání košile se jí už pásek od kalhot ani poklopec nestavěly do cesty a její ruka zakrátko všetečně nahmatala nejdůležitější mužský orgán. Leoně se moc líbilo, jak jí Petrova chlouba roste v dlani!

5 „Tak, a teď jsi na řadě ty," prohlásila slečna Leona a vybídla výherce, ať jí sáhne rukou za kalhotky. Je jasné, že Petr se nenechal dlouho prosit!

6 Kalhotky šly za chvilku dolů. „Ještě tohle..." ukázal Petr na poslední kousek oděvu, který na Leoně zůstal a pomohl jí ho přetáhnout přes hlavu. Přitom už netrpělivě pokukoval po Leoniné rozkroku...

7 ...na který si za chvilku v přítmí pokoje důkladně posvítil! Leona mu k jeho průzkumnické gynekologické práci ochotně otevřela „komůrku". To, co za pomoci pokojové lampičky viděl, si můžete prohlédnout také - ale Petr si mohl i osahat, prohmatat, přivonět, olíznout...

8 Nakonec se rozhodl, že se mu bude lépe zkoumat bez lampičky a oběma rukama. Nezapřel v sobě hravost a v následujících chvílích svými prsty potvrdil úsloví, že „dámské přirození je ta nejlepší hračka, která se neomrzí".

9 Uchvácen hrou s Leoninou růžovou „kočičkou" vytasil konečně pan Petr nástroj v plné parádě a pohotovosti. K rozhodujícímu průniku však zatím nedošlo - Petr jen tak kroužil „kolem vchodu" a začínal našeho fotografa pozorovat už se značnou nelibostí.

10 Náladu mu ale okamžitě spravila dívka Leona. Jen řekněte sami, pokud byste měli u obličeje tak krásný výhled, myšleli byste snad na něco jiného než na práci jazykem?

11 Zatímco si Petr doslova a do písmene „vychutnával" Leonina nejintimnější zákoutí, dívka se svými ňadry věnovala rafinovanému mazlení s jeho „nářadím".

12 To se nedalo dlouho vydržet. Jak se říká - „musel tam"! A náš fotograf tím pádem musel ven z pokoje. Vše, co se dál odehrálo, zůstane jako vzrušující vzpomínka jen našemu výherci a slečně Leoně.

Když oba za pěkně dlouhou dobu se spokojenými úsměvy pokoj opustili, pochvaloval si Petr, že si název spolupořádajícího klubu určitě dobře zapamatuje... i proto, že jak prohlásil, byl spokojen na 161 procent! Na stejný počet procent jistě uspokojil i tak skvělou milenku, jakou je slečna Leona. Chcete, přátelé, také dostat podobnou šanci? Toužíte se předvést, užít si, prožít nezapomenutelné odpoledne nebo večer v některém z exkluzivních erotických podniků? Naše soutěž pokračuje a možná dojde i na kupónek, který vyplníte a pošlete právě vy!

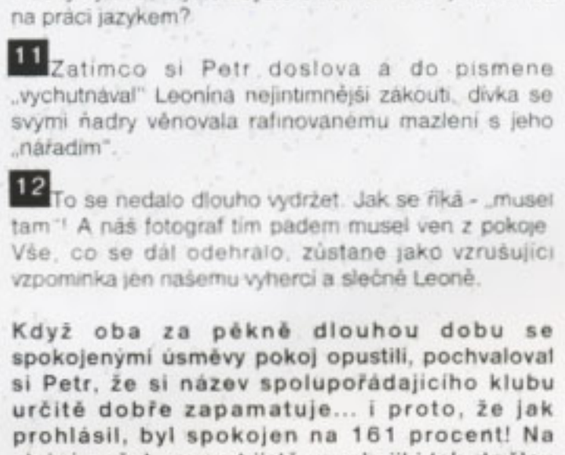

VÝHERCE SOUTĚŽE

DEN A NOC(?!)

S MODELKOU LEO

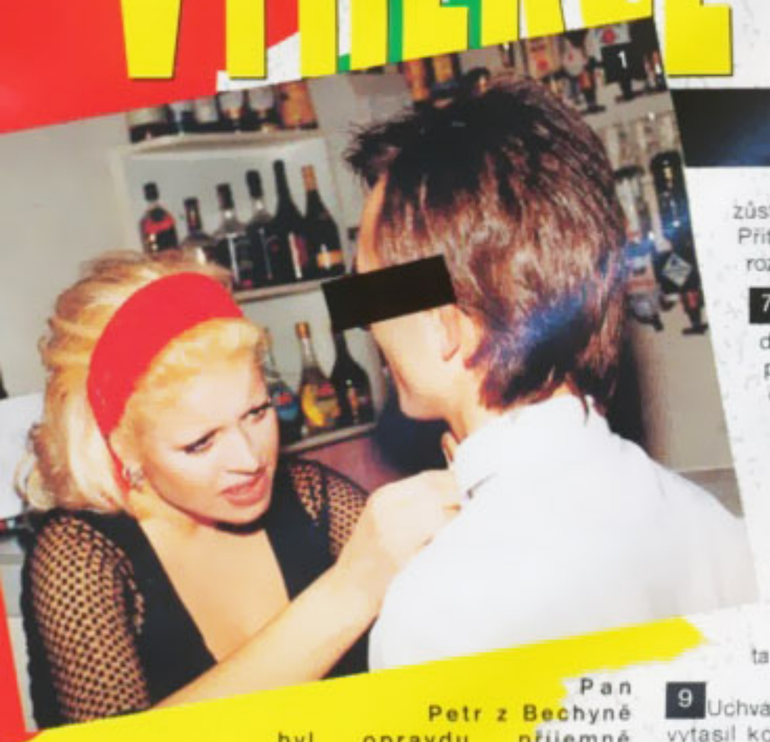

Pan Petr z Bechyně byl opravdu příjemně překvapen, když se dozvěděl, že právě on se stal dalším výhercem naší celoroční soutěže „Den a noc s modelkou LEO". Pochlubil se, že má pověst erotomana, což se v takovém případě dobře hodí. A tuto pověst v průběhu vzrušujícího večera skutečně v plné míře potvrdil! Třeba hned tím, že před klubem, který s námi tentokrát spolupracoval, mlsně a nedočkavě přešlapoval hodnou chvíli před domluveným časem. I když je z jižních Čech a do Prahy se tak často nedostane, nebylo pro něj problémem zmíněný klub nalézt. Má totiž adresu částečně ukrytou v názvu:

NIGHT CLUB 161
Sokolovská 161
Praha 8 - Libeň
tel.: 683 01 36

Informační kartička, kterou v klubu dostanete, říká, že vás čeká příjemné a diskrétní prostředí - a není to jen reklamní slogan! Ve fialovém přítmí společenské místnosti přivítala Petra půvabná a provokativní blondýnka, slečna Leona. Intimní a útulná atmosféra u obou ihned vedla k rychlému a důvěrnému vzájemnému poznávání. Ani nebylo nutné nalévat z bohatě zásobeného baru Petrovi něco na kuráž. Ale s Leonou by se rozpaků snadno zbavil i méně zkušený výherce...

1 S rozepínáním knoflíčků mívají většinou „technické" problémy pánové. Petrova košile ovšem odolávala nájezdu Leoniných prstů stejně statečně jako mnohá halenka či podprsenka!

2 Zato svlékání Leony za chvíli v jednom ze dvou „pokojíčků lásky" klubu 161 nečinilo Petrovi žádné problémy. Rychle se propracoval k místům, která ho zajímala nejvíc...

3 ...a začal hezky odshora, od ňader. Zaútočil na odhalené bradavky s důrazem, jak se na muže s pověstí erotomana sluší a patří!

4 Petrův útok inspiroval Leonu k neméně razantnímu protiútoku. Na rozdíl od rozepínání košile se jí už pásek od kalhot ani poklopec nestavěly do cesty a její ruka zakrátko všetečně nahmatala nejdůležitější mužský orgán. Leoně se moc líbilo, jak jí Petrova chlouba roste v dlani!

5 „Tak, a teď jsi na řadě ty," prohlásila slečna Leona a vybídla výherce, ať jí sáhne rukou za kalhotky. Je jasné, že Petr se nenechal dlouho prosit!

6 Kalhotky šly za chvilku dolů. „Ještě tohle..." ukázal Petr na poslední kousek oděvu, který na Leoně zůstal a pomohl jí ho přetáhnout přes hlavu. Přitom už netrpělivě pokukoval po Leoniné rozkroku...

7 ...na který si za chvilku v přítmí pokoje důkladně posvítil! Leona mu k jeho průzkumnické gynekologické práci ochotně otevřela „komůrku". To, co za pomoci pokojové lampičky viděl, si můžete prohlédnout také - ale Petr si mohl i osahat, prohmatat, přivonět, olíznout...

8 Nakonec se rozhodl, že se mu bude lépe zkoumat bez lampičky a oběma rukama. Nezapřel v sobě hravost a v následujících chvílích svými prsty potvrdil úsloví, že „dámské přirození je ta nejlepší hračka, která se neomrzí".

9 Uchvácen hrou s Leoninou růžovou „kočičkou" vytasil konečně pan Petr nástroj v plné parádě a pohotovosti. K rozhodujícímu průniku však zatím nedošlo - Petr jen tak kroužil „kolem vchodu" a začínal našeho fotografa pozorovat už se značnou nelibostí.

10 Náladu mu ale okamžitě spravila dívka Leona. Jen řekněte sami, pokud byste měli u obličeje tak krásný výhled, myšleli byste snad na něco jiného než na práci jazykem?

11 Zatímco si Petr doslova a do písmene „vychutnával" Leonina nejintimnější zákoutí, dívka se svými ňadry věnovala rafinovanému mazlení s jeho „nářadím".

12 To se nedalo dlouho vydržet. Jak se říká - „musel tam"! A náš fotograf tím pádem musel ven z pokoje. Vše, co se dál odehrálo, zůstane jako vzrušující vzpomínka jen našemu výherci a slečně Leoně.

Když oba za pěkně dlouhou dobu se spokojenými úsměvy pokoj opustili, pochvaloval si Petr, že si název spolupořádajícího klubu určitě dobře zapamatuje... i proto, že jak prohlásil, byl spokojen na 161 procent! Na stejný počet procent jistě uspokojil i tak skvělou milenku, jakou je slečna Leona. Chcete, přátelé, také dostat podobnou šanci? Toužíte se předvést, užít si, prožít nezapomenutelné odpoledne nebo večer v některém z exkluzivních erotických podniků? Naše soutěž pokračuje a možná dojde i na kupónek, který vyplníte a pošlete právě vy!

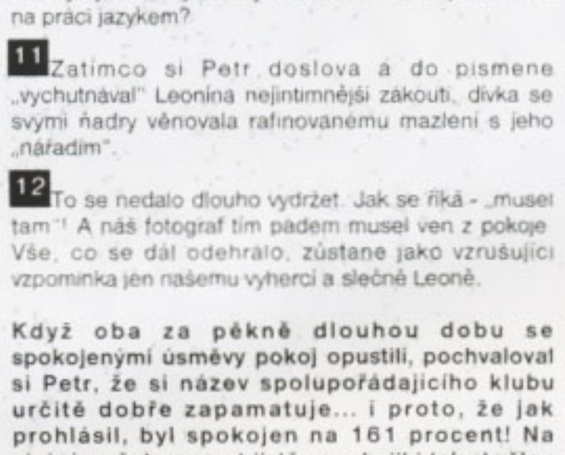

magazín LEO „17“ SEDMNÁCTKY

JARKA

GYMPL STUDUJU TŘETÍM ROKEM, SEX DRUHÝM!

Vážení čtenáři, od tohoto čísla bude magazín LEO na vaše četná přání přinášet i portréty velmi mladých dívek. Mnozí z vás si určitě ověřili v praxi, že leckterá -náctiletá středoškolačka má k sexuálním radovánkám víc než kladný postoj. V nové rubrice nazvané výstižně „LEO 17“ vás o tom budou přesvědčovat slečny nedávno sexuálně zasvěcené i takové, které už dobře vědí, „o co v posteli jde“. Přejeme vám příjemné a vzrušující zkoumání jejich svěžích půvabů!

magazín LEO „17“ SEDMNÁCTKY

JARKA

Učení mi vždycky šlo, celou základku jsem měla samý jedničky. Špatný to není ani teď na gymplu, ale mým nejoblíbenějším předmětem je v současné době SEX! Nejdřív jsem si každé milování známkovala.

Byl jemný a přitom věděl, co se mnou. Dlouho mě připravoval rukou, až jsem najednou pocitila, že jsem úplně mokrá.

Teď už mám dost souloží za sebou, a tak si vždycky spíš napíšu, co nového jsem při tom zažila. Bylo toho za rok a půl dost… Nějaké to osahávání s kamarádkami jsem vyzkoušela už dávno. Něco většího bylo, když mi v prváku panenskou kundičku lízal spolužák. Opravdový styk jsem prožila se zkušeným starším klukem.

Hodně jsem už o tom četla, ale samotnou mě překvapil příjemný a vzrušující pocit, když po buchtičce jezdí nenechavá mužská dlaň.

Vklouznout do mě a šetrně mě připravit o panenství bylo pak už hračkou! Hrozně mě baví učit se co nejvíc a být v posteli fakt dobrá. Ráda bych složila maturitu ze sexu dřív než tu na gymplu!

magazín LEO „17“ SEDMNÁCTKY

magazín LEO TESTER

HITPARÁDA
NIGHT CLUBŮ MAGAZÍNU LEO

Výběr hodnocených klubů je prováděn nahodile, o návštěvě není klub dopředu informován, hodnotící osoba vystupuje inkognito jako každý běžný host.

SYSTÉM BODOVÁNÍ
Minimum 1 lvíček, maximum 5 lvíčků
1 - velice slabé, nedoporučujeme ani silným naturám
2 - průměr, doporučujeme pro méně náročné
3 - dobré, běžný kvalitní standard
4 - výborné, lze vřele doporučit
5 - vynikající, bomba, kterou musíte vidět

Když jsme zpětně probírali seznam všech dosud testovaných erotických podniků, s překvapením jsme zjistili, že „inspekční" návštěvu jsme dosud nevykonali v jednom z nejznámějších - vršovickém HANKA SERVISU. Navštívili jsme ho už mnohokrát při nejrůznějších jiných akcích - například Den a noc s modelkou apod. A protože některé z nás, ostřílených hostů nočních klubů, ve zmíněném podniku znají, vyslali jsme na bojový průzkum dva z našich novějších spolupracovníků, aniž bychom se je nějak předem snažili ovlivnit.

HANKA SERVIS
Bulharská 10
Praha 10 - Vršovice

1. ÚROVEŇ PROSTŘEDÍ, CELKOVÝ DOJEM

Nonstop klub Hanka servis naleznete v jednom z klasických vršovických činžáků. Naši kolegové trochu tápali, než se dostali do Bulharské ulice, a museli se ptát náhodných chodců - kupodivu však většina dotázaných o klubu věděla. Za ty čtyři roky, po které je klub v provozu, si už získal jméno. Do společenské místnosti se dostanete, když sestoupíte dolů po schodech. Místnost je dostatečně velká a přitom koncipovaná tak, aby vytvářela více diskrétních zákoutí pro diskrétní domluvu se slečnami. Prostoru vévodí dobře zásobený bar a maličké podium se zrcadly a striptýzovou tyčí. Pokojů je celkem pět - nevýhodou je umístění tří z nich nahoře v přízemí, mimo hlavní prostory klubu. Ke kladům naopak patří velký whirlpool (dá se říci skoro malý bazén), který je umístěn v největším z pokojů, lemovaném ze všech stran i seshora zrcadly.

HODNOTÍME 4 LVÍČCI

2. POČET A PŘITAŽLIVOST DÍVEK

V době své „kontroly" napočítali naši kolegové více jak deset dívek. Přesné číslo neuvedli, neboť v klubu byl - ostatně jako prý každý večer - čilý ruch. A to nejen na pokojích, protože některé dívky se chystaly i na escort. Je známo, že pracovat v Hanka servisu patří mezi dívkami k prestižním záležitostem, a můžeme potvrdit, že se nám ani při dřívějších návštěvách ještě nikdy nestalo, aby se nám zdejší dívky nelíbily. Nejmladší dívce bylo prý sotva devatenáct, nejstarší - jak nenápadně kolegové zjistili - kolem čtyřicítky (ale nebylo to znát). Zkrátka, je z čeho vybírat!

HODNOTÍME 4 LVÍČCI

3. CENY NÁPOJŮ A SLUŽEB

Vstupné se neplatí. Ceny nápojů jsou včelku rozumné a odpovídající prostředí. Za kávu zaplatíte Kč 20, nealkoholický nápoj vás přijde o desetikorunu dráž. Dáte-li si pivo, bude vás to stát Kč 60 a chcete-li na kuráž panáka whisky, počítejte se stokorunou. Z erotických služeb je jednoznačně upřednostňována klasika, žádné výstřelky nebo nekonvenční praktiky na programu nejsou. Stačí-li vám s dívkou na pokoji půlhodinka, cena bude činit Kč 1 800. Méně běžných - tři čtvrtě hodiny - stojí rovně dvě tisícovky a klasická hodinová služba je za Kč 2 400. Již zmíněný pokoj s whirlpoolovými radovánkami je o jedenáct set korun dražší. Kolegové pro nás vyzvěděli i cenu eskortní služby - jsou to Kč 2 000 po Praze a mimo Prahu se účtují příplatky podle počtu ujetých kilometrů.

HODNOTÍME 3 LVÍČCI

4. ÚROVEŇ OBSLUHY

Světlovláska za barem byla bezprostřední, upovídaná a přitom ochotná (ale nikoliv prý ke všemu). Její kamarádské, ale zároveň vysoce profesionální chování přispívá k tomu, aby se hosté uvolnili, odhodili zábrany a cítili se v Hanka servisu jako doma. Jestli ji prý jde všechno jako její profese, mohlo by být zajímavé a příjemné navázat s ní užší osobní vztahy... sdělili kolegové.

HODNOTÍME 4 LVÍČCI

5. ÚROVEŇ SLUŽEB

Naši dva kolegové si mezi sebou „střihli" o to, kdo půjde vnady dívek z Hanka servisu testovat prakticky na pokoj. Ten, který vyhrál, si vybral hezkou a zároveň živočišně vyhlížející tmavovlásku - a nelitoval. Hodina s dotyčnou dívkou na pokoji prý patřila v jeho bohatém sexuálním životě k nejvýznamnějším! Jak sdělil, slečna nebyla žádná „podrždírka", která by jen utrpně nastavila své vnady a v duchu myslela na to, kdy už se konečně udělate. Byla to dračice, kterou sex opravdu vzrušoval a bavil a jen nedostatek hotovosti zabránil našemu kolegovi, aby si připlatil další hodinku.

HODNOTÍME 4 LVÍČCI

CELKOVĚ

Ukázalo se, že pověst Hanka servisu jako klubu, který v Praze patří k těm lepším a spolehlivým, je plně oprávněná. Potěšilo nás, že i naši noví kolegové potvrdili dojmy, které jsme si z minula z tohoto erotického podniku odnesli. S jistotou, že neriskujeme vaše zklamání, vám proto návštěvu Hanka servisu můžeme doporučit.

CELKOVĚ HODNOTÍME: 3,8 LVÍČKA

ZAJÍMAVOSTI Z EROTICKÝCH KLUBŮ

❤ Kvalitní erotické kluby investují i do reklamy. Vtipnou, chutnou a nápaditou formu zvolil známý pražský podnik FOLLOW ME, ve kterém si můžete vychutnat nejen sex, ale i sekt - a to příjemně třešňové chuti. Etiketa na láhvi (viz snímek) jistě potěší i sběratele. Vychlazený šumivý nápoj chutná v kombinaci se žhavými slečnami z FOLLOW ME přímo skvěle!

❤ Night club 161, který jsme navštívili v rámci soutěže Den a noc s modelkou, rozšířil v jarních měsících své prostory o jedno patro. Kromě dalších pokojů pro intimní radovánky si na své přijdou i milovníci stále oblíbenějších vířivých van - whirlpoolů...

❤ Nebývá zvykem, abychom zde uváděli i smutné zprávy, přesto uděláme výjimku. V prvním čísle tohoto ročníku jsme vás v reportáži zavedli do měšického klubu ALEX, kde se nám to velmi líbilo. Na úrovni klubu měl jistě největší zásluhu jeho sympatický majitel. V únoru ale jeho život ukončila série vražedných výstřelů z pistole. Nezbývá než vyslovit smutek - jak jsme měli možnost ho poznat, byl majitel ALEXU dobrý chlap..

❤ I zahraniční hudební hvězdy jsou normální lidé s chutí užívat si, a není proto divu, že jeden nejmenovaný cizokrajný zpěvák zavítal při své návštěvě Prahy i do nočního klubu. Byl mu doporučen exkluzivní night club RITA a odcházel prý se spokojeným výrazem ve tváři. Třeba ho při dovádění s některou z pěkných slečen z Rity napadl nový milostný song...

❤ V pověstném pražském privátu NICOLE (viz LEO 7/97) už nejsou k vidění Edita s dcerou Karolínou, zato je tam k mání „uchylná Ivanka" (Přesně takhle si říká v inzerátech. Splní prý i ta nejperverznější přání, kromě jednoho - nehodlá dělat dominantním hostům otrokyni.

CO NOVÉHO NA VIDEOKAZETÁCH

BEST OF JAPANESE SADE, B+F INTERNATIONAL, HOLANDSKO, 60 MINUT

Teda ti Japonci, kdo by to do nich řekl! Člověk by je měl jen za pány, kteří jsou až přehnaně zdvořilí, při každé větě se vám ukloní a když vás náhodou nechtěně urazí, chtějí spáchat harakiri. Jestli jste si to o nich dodneška také mysleli, tahle kazeta změní váš názor. To, co provádějí japonští sadouši se svými otrokyňkami, na to u nás máme určitě paragrafy! Pokud jste pod pojmem sado-maso byli zvyklí jen na nějaký ten rituální výprask, který trvá tak dlouho, až usnete nudou (jako na českých videokazetách), pak počítejte s tím, že při japonském SM se vám oči klížit nebudou! Nic se tu nehraje, nic se tu nepředstírá, a když vidíte nahé mladé Japonečky coby dívčí „psi" spřežení na sněhu nebo jinou nešťastnici, jak je v poutech a za pomoci jeřábu potápěna do jezera, pak je vám jasné, proč jsou Japonky svým manželům oddané. Jedna zajímavost za celých 60 minut neuvidíte ani jedno ženské přirození (že by nějaký japonský zákon?) - ale vemte na to jed, že vám to nebude ani trochu vadit!

PAIN 30 (14-29) GUFA, NĚMECKO, 60 MINUT

PAIN je slavná série videokazet, která vás musí zaujmout, i když vás doma v posteli extrémy právě moc neberou. „Pain" znamená bolest a tím je řečeno vše. Chcete se pokochat pohledem na to, kolik toho nahé tělo masochisty či maso-chistky vydrží? Pak si určitě půjčte nebo kupte právě tenhle výběr nejlepších scén z předchozích 16 filmů série. Zjistíte, že nejsou mezi námi jen holky, které své podřízené sklony řeší nějakým tím plácnutím přes zadek a nemravnou nadávkou. Závažíčko na stydkých pyscích (které z nich udělá něco jako mucholapku) patří k těm mírnějším metodám, které na sebe všichni ti fajnšmekři na kazetě vymýšlejí. Našinec by se asi nedal přemluvit k napodobování, ale za exkurzi po světě sexu spojeného s bolestí to určitě stojí. Možná že se vám tato „zábava" zalíbí natolik, že se začnete shánět po kompletní sbírce kazet Pain. Možná změníte svoji sexuální orientaci. I kdyby ne (což je pravděpodobnější), alespoň si doplníte mezery ve vzdělání a snad se i pobavíte - jako v cirkuse.

HORNY KISSES SCALA B.V., HOLANDSKO, 90 MINUT

„Horny Kisses" by se dalo volně přeložit jako nadržené polibky. Komu se tenhle překlad zdá moc měkký, ať vezme na vědomí, že líbat se dá na různé části těla! No, po všech přehlídkách extrémů a „the best of" je tady příběh, který má děj. V hlavních rolích dva mladí - Dirk a Elisa. Maji se moc rádi, což vám předvedou přímo v akci, když si to rozdají uvnitř služební dodávky. Jenže Dirk musí s otcem odjet na obchodní cestu. Elisa se seznámí s jiným borcem. Ten má velký nejen motorový člun, ale i penis, kterým ji na onom motorovém člunu řádně protáhne! Jenže se z něj vyklube dominant a milou Elisu nahou odveze do privátního vězeníčka. Tady je podrobena nejrůznějším sexuálním praktikám a pak tráví noc hezky připoutaná ke mříži. Jak se z toho dostane, to už se podívejte sami. Že se nakonec se svým milým setká a ještě jednou si to rozdají, o tom samozřejmě nepochybujte!

Recenzované videokazety poskytla PŮJČOVNA EROS, Hybernská 38, Praha 1

POZOR! VÝHODNÉ PŘEDPLATNÉ!

LEO AŽ DO DOMU ZA STEJNOU CENU JAKO NA STÁNKU!
PLATÍME ZA VÁS POŠTOVNÉ A BALNÉ!

OBJEDNACÍ LÍSTEK

Objednávám u vás závazně od příštího čísla předplatné časopisu LEO
- čtvrtletní (3 čísla) za 105 Kč ☐
- pololetní (6 čísel) za 210 Kč ☐
- roční (12 čísel) za 420 Kč ☐

Jméno:.....
.....
Ulice: .....
.....

Město: .....
.....
PSČ: .....
Telefon: .....
IČO: .....
DIČ: .....

Způsob platby
- složenkou ☐
- fakturou ☐

Vyplněný objednací kupón zašlete na adresu:
- A.L.L.production, spol. s r.o., P.O.BOX 732, 111 21 Praha 1 (čeští předplatitelé)
- L.K.Permanent, spol. s r.o., P.P. č.4, 834 14 Bratislava nebo ABOPRESS, s.r.o., Vajnorská 134, 831 04 Bratislava (slovenští předplatitelé)

PTÁME SE:

Často nás ve svých dopisech žádáte, abychom uvedli nějakou pikantnost ze zákulisí fotografování pornoseriálů nebo natáčení pornofilmů. Dnešní anketou vám vycházíme alespoň trochu vstříc. Položili jsme totiž některým českým pornoaktérkám dvě otázky:
1. Kolik mužů včetně partnerů z natáčení jsi už poznala?
2. Jak se zachováš, když během fotografování dojde u partnera k „pracovní neschopnosti"?

DARINA

1. Já jsem to nikdy nepočítala, ale určitě dělám rozdíl mezi kolegy při pornu a klukem, se kterým chodím. S těmi prvními je to práce, s těmi druhými opravdový sex
2. To si musí chlapec vyřešit sám! Někdy pomůže slovní povzbuzování, někdy rafinované doteky, ale nesmí se to lámat přes koleno. Jestli kluka holka kouří hodinu před kamerou, asi ho moc nenabudí, když ho vezme zase do pusy. .

JANA

1. Hodně! A doufám, že jich ještě hodně bude, protože mě to zatím ještě pořád nepřestalo vzrušovat.
2. Snažím se dělat neobvyklé věci, které nejsou ve scénáři. Jemně se dotýkat varlat, strkat partnerovi prst do konečníku - většinou to zabere...

PETRA

1. Třicet až čtyřicet? Jo, asi tak. A bavilo mě to dělat s každým z nich!
2. Pokud ho znám, vím, co ho asi tak dokáže vyrajcovat a ráda to použiju. Někomu se například líbí, když na něj v té pauze, co vznikla, začnu dorážet a chci si to rozdat „soukromě". Někteří kluci to řeší tak, že se zavřenýma očima onanují a snaží se myslet na nějaké prasárničky.

BARBORA

1. Kolik jsem měla chlapů? Určitě víc než je v mém věku průměr. Ne vždycky to bylo to pravé ořechové, ale naštěstí převládali takoví, se kterými to bylo fajn doma i na place.
2. To se mi zatím stalo málokdy. Když je ten kluk dobrej, krátká pauza to spraví. Musí to mít ale v sobě - jestli si nevěří, tak mu nepomůže ani armáda nahých holek s roztaženýma nohama!

IVANA

1. Tak to tedy vážně nevím, deníček si nevedu. Ale partnerů, které jsem měla ráda a dělala s nimi sex jinak než před objektivem, bylo určitě míň.
2. Jednou se to stalo během natáčení, kde byla nová mladá asistentka. Stačilo, aby se svlékla a začala onanovat a partnerova erekce byla zpátky! Já sama ale na to žádný recept nemám, většinou počkám, jak se to vyvine...

DANIELA

1. Myslím, že tak akorát, co se natáčení a focení týká. Někdy mě to už docela otravovalo, ale když jsem si od porna odpočinula, zase jsem na to dostala chuť. Já totiž strašně ráda poznávám nové lidi.
2. Jeden partner to řešil tak, že mě požádal: „Dělej, že to nechceš!" Prostě si chtěl hrát na znásilňování. Vyhověla jsem mu a on se „rozjel". Jiný kluk zase potřeboval obdivné řečičky o tom, jaký je samec. Nejhorší bylo, když jeden začátečník předčasně vystříkl. Pak už se mu nepostavil a on v téhle branži raději skončil.

Při pohledu na mě, svlečenou a vyzývavou, tě určitě napadá spousta věcí, které bys chtěl se mnou dělat. Tvoje chlipné myšlenky mě zajímají... ale ne, neříkej je nahlas! Ještě ne.

LÝDIE

ŘEKNI MI TO POD PEŘINOU!

Nejdřív se svlékni a pojď se mnou zalézt do postele. V sexem vonící tmě pod peřinou mě vzrušuj nadrženým povídáním o nestoudných orgiích, jaké mě s tebou za chvíli čekají.

Honím si při tvých slovech kundičku. Přes mé stydké pysky se přelévá vytékající voňavá šťáva... sáhni si! Povídej, prosím, ještě chvilku! Vím, že za pár minut už to nevydržím, odhodím přikrývku a pustíme se naplno do všech nemravností, které jsi popisoval!

Když jsem sbalil Moniku, myslel jsem si, že to bude jen taková příležitostná soulož. To, co umí provádět pusou s penisem, mě ovšem ohromilo natolik, že se z našich sexy schůzek pro mě staly příjemné „nemanželské povinnosti“. .

Otvírá pusu pěkně doširoka, aby se jí tam můj kolík vešel. Když ho pak sevře nenasytnými rty a kouří mě, mám co dělat, abych udržel semeno!

NEMANŽELSKÉ POVINNOSTI

Souložit začínáme v poloze „na konička“ Na mém ztopořeném pyji si Monika, ta plavovlasá nestyda, vždycky pěkně zarajtuje!

Scházíme se různě - někdy v hotelovém pokoji, někdy u ní v podnájmu. Ať je to ale kdekoliv, sotva Monice začnu prsty roztahovat kundičku, hlasitě sténá a vzdychá, že ho tam chce!

Zatímco mi Monika udržuje penis v pohotovosti, já jí pečlivě olizuji projetou buchtičku. Přitom si čichem vychutnávám dráždivou vůni právě skončené soulože!

A jedeme dál! „Podívej, jak je moje kundička nažhavená!“ šeptá Monika a rozevírá si stydké pysky tak rajcovně, až se mi vzrušením zatemňuje mozek a stává se ze mě rozdivočelý samec...

Nadoraz osouložená Monika ví, že nastal čas mi „péči“ oplatit. Bere moji kládu do ruky a její fantasticky šikovná pusa začíná pracovat..

Moje blondýnka mě rafinovaně kouří a mě napadá, že s ní dělám sex už častěji než s manželkou Než si to ale v hlavě spočítám, Moničiny rty a jazyk dosáhnou svého a všechny ostatní myšlenky jdou stranou v jediném nekontrolovatelném výbuchu orgasmu!

Vlhkých stydkých pysků se ujímají moje prsty a tvrdý penis si nesmlouvavě razí cestu do Moničina klína!

Hned jak Moniku přivedu k bouřlivému orgasmu v poloze na zádech, obrátím ji k sobě zadečkem a zběsile ji ojíždím zezadu - tak, jak to mám nejradši! Monika přiráží a křičí..

POZOR! JE TADY 1.KOLO VELKÉ SOUTĚŽE O VZRUŠUJÍCÍ CENY!

LEO SAFARI aneb LOVTE S NÁMI LVICE!

Pravidla soutěže:
1. Soutěž se skládá ze 6 jednotlivych kol o různé výhry a ze závěrečného finále o hlavni cenu

2. V čísle 3/98 byla otištěna sada 12 obrázků divek. Každý obrázek má zakrytu jednu svoji polovinu znakem LEO.

3. Od čísla 4 do čísla 9 budou postupně vycházet druhé poloviny obrázků. V každém čísle se bude jednat o dva ústřižky. Úkolem soutěžících je tyto ústřižky správně nalepit k zakrytým obrázkům z čísla 3 (na polovinu tvořenou znakem LEO) a složit tak celý obrázek dívky. Složené dva obrázky z daného čísla zašlou soutěžící na adresu LEO, P.O BOX 163, Černokostelecká 20/2020, 100 31 Praha 10, spolu s kuponem, označeným příslušným číslem, nejpozději do 20. dne v měsíci, kdy toto číslo magazínu LEO vyšlo (příklad: složenou dvojici obrázků z čísla 4 je nutno poslat do 20. dubna). Rozhodující je datum poštovního razítka.

4. Každý měsíc bude ze čtenářů, kteří správně poslali dva soutěžní obrázky, vylosován jeden výherce neobvyklé erotické výhry, takzvané CENY MĚSÍCE. Cena, o kterou se aktuálně soutěží, bude oznámena v daném čísle. Dalších pět soutěžících získá erotické videokazety. Z předávání ceny měsíce bude vždy pořízena fotoreportáž.

5. Od čísla 4 do čísla 9 bude postupně otištěno slovo SAFARI - v každém čísle jedno písmeno. V jednom z čísel, ve kterých bude soutěž probíhat, vyjde hrací karta. Na tuto hrací kartu nalepí čtenáři na závěr celé složené slovo „SAFARI" a zašlou ji do konce září 1998 na adresu LEO, P.O.BOX 163, Černokostelecká 20/2020, 100 31 Praha 10.

6. Ze zaslaných hracích karet se slovem SAFARI bude v měsíci říjnu vylosován výherce HLAVNÍ CENY, kterou je

VÍKEND V ALPÁCH S PŮVABNOU DÍVKOU.

Magazín LEO si vyhrazuje právo zveřejnit fotoreportáž z této akce.

1. KOLO SOUTĚŽE:

V minulém čísle vyšlo 12 obrázků divek. Na každém obrázku, jak víte, byla však k vidění pouze jeho horní část. Dnes otiskujeme první dvě z chybějících dolních částí. Vaším úkolem je tyto dolní části přilepit ke správným soutěžním obrázkům a dvě kompletní „dívky-lvice" poslat na korespondenčním lístku spolu s kupónem LEO 4 na adresu: LEO, P.O BOX 163, Černokostelecká 20/2020, 100 31 Praha 10, a to nejpozději do 20. dubna 1998! Nezapomeňte pečlivě vyplnit svoji adresu kvůli snadnějšímu kontaktu v případě vaší výhry. Uvedete-li telefon, vše se tím zjednoduší (není samozřejmě podmínkou). To, že vám musí být více než 18 let, snad ani nemusíme podotýkat. Soutěže se samozřejmě mohou zúčastnit i ženy a páry!

CENA PRO 1. KOLO:

Poznejte, jak chutná NAHÁ PRAHA!
Co to obnáší? Malou exkurzi po pražském erotickém životě, kterou samozřejmě hradíme my! Pozveme vás na návštěvu videokabin EROS v Hybernské ulici. Navštívíte představení erotického divadla Messalina, během kterého uvidíte striptýz, autoerotiku, lesbickou show a nefalšovanou soulož! A jako zlatý hřeb večera zavítáte do prvotřídního erotického klubu, kde budete mít k dispozici jednu hodinu na pokoji se sexy dívkou!
Magazín LEO si vyhrazuje právo uveřejnit z průběhu akce fotoreportáž!

SOUTĚŽ PRO POZORNÉ ČTENÁŘE!

DÍVČÍ SKVOSTY

4 KTERÁ MODELKA BUDE MOŽNÁ ONANOVAT NAD TOUTO FOTKOU? 4

Dnešní otázka je jednoduchá - stačí jen pozorně pročíst rozhovory a vyznání jednotlivých modelek. Jedna z nich prohlašuje, že nad svými fotografiemi si možná bude hrát sama se sebou. Vy z ní na přiloženém obrázku vidíte jen část, sice důležitou, ale přesto detail. Jistě vám po prolistování tohoto výtisku nebude činit problém napsat do soutěžního kupónku to správné dívčí jméno.

P O Z O R !

Odpovědi napište na otištěný kuponek, nalepte na korespondenční lístek nebo pohlednici a pošlete nejpozději do 30. dubna na adresu LEO, P.O BOX 163, Černokostelecká 20/2020, 100 31 Praha 10!

Vyhodnocení soutěže z magazínu LEO 1/97

Vaším úkolem bylo spojit dohromady „horní" a „dolní" detaily dívek. A které že obrázky k sobě tedy patřily? Zde je správná odpověď: A - 3, B - 1, C- 4, D - 2. Většina z vás, vážení čtenáři, odpověděla správně. Z těch, kteří se „trefili", jsme vylosovali následujících 10 výherců, kteří od nás dostanou vzrušující erotické videokazety ze sex shopu EROS, Konévova 3, Praha 3.
M. Fišer, Rakovník - J. Povyšil, Praha 4 - M. Spilka, Olomouc - J. Lacina, Česká Lípa - A. Tvrdý, Vsetín - Z. Krotil, Brno - manželé Šimáčkovi, Hodonín - K. Císař, Poděbrady - F. Kouba, Ostrava - B. Šulc, České Budějovice.
Volnou měsíční vstupenku do videokabin s volitelným programem v areálu Erosu v Hybernské ulici získává pan L. Šíma z Prahy 5.

Všem vylosovaným gratulujeme a přejeme příjemnou a vzrušující podívanou!

Příště se dozvíte, jak jste uspěli při vyhodnocování soutěže z magazínu LEO 2/98. Vylosované výherce dnešní soutěže otiskneme v magazínu LEO číslo 7/98!

Deset z vás potěšíme některou ze špičkových videokazet z rozsáhlé nabídky prodejen Eros!!!

A jeden z vás bude mít opět to štěstí, že získá měsíční volnou vstupenku do videokabin EROS s volitelným programem v Hybernské ulici!!

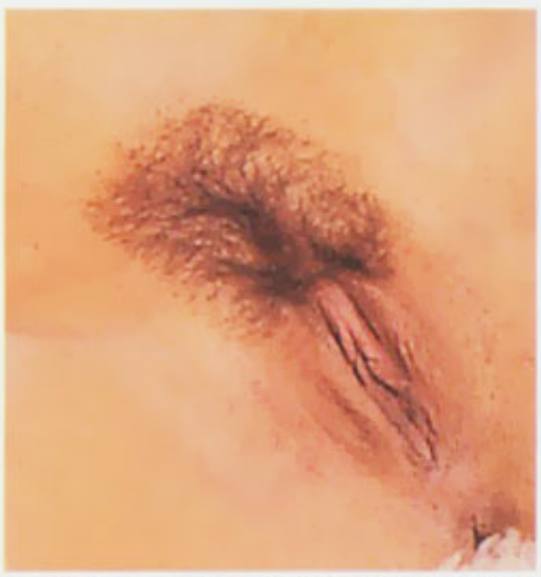

KUPON DÍVČÍ SKVOSTY

NAD TOUTO SVOJÍ FOTOGRAFII BUDE PRY ONANOVAT DÍVKA JMÉNEM

Jméno:.....

Ulice:.....

Město:.....

PSČ:.....

Podpis:.....

Kupony, laskavě, zasílejte na adresu
P O BOX 163, Černokostelecká 20/2020, 100 31 Praha 10

4

ADRIANA
KOUKÁ MI TO Z OČÍ!

K fotografování ji vlastně přemluvil její přítel. Jezdí občas na delší služební cesty, a tak si ji chce prohlížet nahou a roztouženou alespoň na stránkách erotického magazínu...

- Řekla jsi, že přítel bude onanovat nad tvými fotkami. Co ty, zůstaneš mu věrná, až bude zase někde daleko?

„Být týden nebo dva sama je pokaždé těžké. Umím si to ale udělat prsty tak dobře, že se mé kundičce příliš nestýská. Možná budu nad svými fotografiemi onanovat i já!“

ADRIANA
KOUKÁ MI TO Z OČÍ!

- Muži, se kterými se za tu dobu potkáš, z tebe musí nadrženost cítit. Dávají ti to nějak najevo?
„Kamarádi říkají, že mi to kouká z očí. Asi to bude pravda, otáčejí se za mnou na ulici i pánové zvyklí hrát si na slušňáky. Vnímám jejich lačné pohledy na svém těle. Při vzájemném pohledu je jasné, že kdybych kývla prstem, šli by za mnou jako ovce! Ale možná, že mi sex kouká z očí pořád, protože přítel to o mně prohlašuje také!“

- Jaké bývá vaše přivítání, když se přítel vrátí?
„Dlouho předtím, než uslyším klíč v zámku, dráždím si zběsile kundičku. Vítám ho v lehkém župánku, pod kterým mám jen tělo hořící vášní.

Odhodím župánek a nahá a rozrajcovaná se k němu chtivě tisknu. On je nadržený stejně jako já.

Okamžitě mu rozepínám poklopec a vytahuji pořádně tvrdý penis. První číslo mi vždycky udělá dřív, než svlékne sako!“

SOFIA

STŮJ! DEJ PŘEDNOST PERVERZI!

Kdyby pro sexuální „provoz" existovalo něco jako dopravní značky, smyslná Sofia by si nad postel pověsila červenou ceduli STOP s domalovaným stříkajícím penisem. *„Znamenalo by to Stůj, dej přednost perverzi!"* říká se spikleneckým svádivým pousmáním.

Protože však podobné značky zatím nikdo nevymyslel, musí pravidla chlípné jízdy ve své posteli vysvětlovat sama.

A pozor, to STOP samozřejmě neznamená, že by ses měl zastavovat. Naopak měl by ses pohybovat co nejvíc a pěkně zostra! Stát ti má něco jiného!"

„Je to jednoduché. Dávám prostě přednost chlapům s perverzní fantazií. Když si chceš jenom zasouložit, najdi si nějakou, které stačí podržet. Já chci řádit ve všech polohách, tvrdě na tebe útočit, zběsile souložit a křičet rozkoší!

NADRŽENÉ POŠTĚVÁČKY

Jana a Olina jsou kamarádky, které si spolu hrají už od chvíle, kdy objevily, jak příjemné je dráždění kundičky. Lížou si a honí své věčně nadržené poštěváčky při každé příležitosti!

Jana cucá milostnou šťávu z prstu, kterým předtím zkoumala kundičku své partnerky. Olina ochutnává vlhkost dívčí kundičky jazýčkem přímo u pramene!

Jazýček mlsně objíždí růžové dvorce. Olina se celá chvěje slastí a ví, že za chvilku ten krásný pocit Janě oplatí...

JANA & OLINA

K holčičím hrátkám využívají obě dívky celá nahá těla! Olizování nalitých kamarádčiných bradavek rajcuje Olinu natolik, že si musí kroužit prsty po vlhnoucí „čárce"...

A opravdu - za chvíli už rozrajcovaná Olina cucá své kamarádce bradavky a rukou ji přitom rafinovaně dráždí po vnitřní straně stehen, kolem nejcitlivějších míst...

„Stoupni si," přeje si rozparáděná Jana. Poklekne, a když vidí nadrženou kundičku těsně u svého obličeje, přejíždí Olině jazykem po celé délce štěrbinky od zadečku až po rozdrážděný poštěváček.

Magazín LEO LESBIAN

Dívčí orgie se stupňují - honění poštěváčků doprovázejí nestydatá slova, prsty žádostivě krouží kolem kundiček a nedočkavě vnikají dovnitř!

Po bouřlivém orgasmu následují chvilky uvolněného mazlení. Jana s Olinou se líbají, ochutnávají své jazýčky, na kterých zůstala chuť vlhkého klína té druhé...

Jemné mazlení vyvolává nové sexuální napětí v obou obnažených dívčích tělech. Líbání přechází znovu v lízání. Vůně chlípně se roztahujících kundiček přivádí Janu i Olinu k dalšímu erotickému bláznění. Nadržené poštěváčky je nutno znovu důkladně uspokojit!

TÁŇA

Prý se v lásce už mockrát spálila. Hlavně proto, že chce všechno okamžité, a ne každý muž je schopný jít hned naplno do vztahu i do postele... Rozpačité ťukáváni, placné milenecké schůzky a nesmělá objetí jsou pro horkokrevnou paličatou Táňu zbytečnými oklikami na cestě ke společnému orgasmu.

Škoda, že to pochopil jen málokterý z mužů, se kterými chodila. Zatímco se ji báli sáhnout na bradavky a jen vzrušeně šeptali, jaké „to" jednou bude, Táňu pálila kundička chtíčem. Když to řekla naplno, pánově se na ni tvářili, jako by byla nějaká lehká holka. Musela pak podobná zklamání řešit divokou onanií.

Přesto to chce zkoušet znovu a znovu - jednou snad potká takového partnera, který naplní její horkou hlavu vášnivými slovy a rozpálený klín svým tvrdým penisem...

HORKÁ HLAVA A ROZPÁLENÝ KLÍN

POPRVÉ PŘED OBJEKTIVEM LEO

ALICE

Věk: 21 let
Míry: 95-65-95
Výška: 174 cm
Povolání: tanečnice
Záliby: rocková hudba, kickbox
Kdy jsi měla první styk: první den po svých 15. narozeninách
Sex se ženou: nikdy
Největší erotický zážitek: Na koncertě mého oblíbence Alice Coopera se dějí takové věci, že váš magazín je na to moc slušný!
Co tě při milování nejvíc vzrušuje: střídavě pocit bezmoci a pocit nadvlády vůči partnerovi
Jak často se miluješ: asi tak čtyřikrát týdně
Jaké muže zbožňuješ: hubené, s dlouhými černými vlasy, ale nějak se mi je nedaří najít
Erotické pomůcky: bič a pouta
Nejoblíbenější jídlo: smažené kentucké kuře
Nejoblíbenější pití: whisky jakékoliv značky

KARLOVY VARY

V této rubrice dáváme příležitost modelkám, tanečnicím a vůbec všem dívkám i ženám, které se chtějí představit na stránkách magazínu LEO.
Zájemkyně mohou podrobné informace získat písemně na adrese naší redakce nebo telefonicky na čísle 02/70 72 562. Honorář 5 000 Kč vyplácíme ihned po nafotografování kolekce a podepsání smlouvy.

JANA
Půvabná Jana nepatří k dívkám, které na sebe „vyplácají" spoustu intim-sprejů, parfémů a podobných dokrašlovacích prostředků. Má zkušenost, že nejlepším parfémem pro muže v intimních chvílích je vůně jejího nadrženého klína!

LEO SAFARI aneb LOVTE S NÁMI LVICE!
Opět budete mít možnost hrát o zajímavou erotickou cenu. Znovu se štěstí usměje na jednoho z vás. O co se bude hrát tentokrát? Nechte se příjemně překvapit v příštím čísle!

SIMONA
Sex na pracovišti? A s nadřízenou hezkou dívkou? Může to být riskantní (co kdyby někdo přišel?), ale o to více rajcující. Krásná Simona měla už několikrát v životě možnost vyzvat muže slovy: „Udělej mi to na pracovním stole!"

KAROLÍNA
„Po dlouhé souložil, plné mého přirážení a střídání poloh, jsem udýchaná a tělo mám celé zpocené. Jsem úplně mokrá - nejenom mezi stydkými pysky, ale opravdu všude! Chci, abys mě rafinované dodělal, úplně zničil... Začni mi lízat mé zpocené nahé tělo dole od prstů u nohou až po .."

MELANIE
Jako zvláštní pozornost pro čtenáře magazínu LEO přineseme kolekci typicky americké dívky Melanie Wilsonové. Proč typicky americké? Protože prý velmi miluje rodeo - a to i v posteli!...

ANDREA
Dnes jste poznali první sedmnáctku. Jaká bude ta příští? Sebevědomá, zvědavá dlouhovlasá slečna, která ví, co chce poznat - v životě i v posteli. A v posteli toho chce poznat hodně!

PŘÍŠTĚ MUSÍTE VIDĚT

magazín LEO 5 NA TRHU OD 1. 5.'98

ERIKA, a.s., PO BOX 71, Praha 415, 149 00. 38 Kč/min. Pouze pro starší 18 let!